

Industriegebiet »Sättelstädt«

99820 Hörselberg-Hainich

Exposé zum Bauplatz Nr. Baufeld 1

3
Flur

22800 m²
Größe

18 €/m²
Quadratmeter-Preis
erschlossener Baulandpreis

410.400,00 €
Gesamtpreis

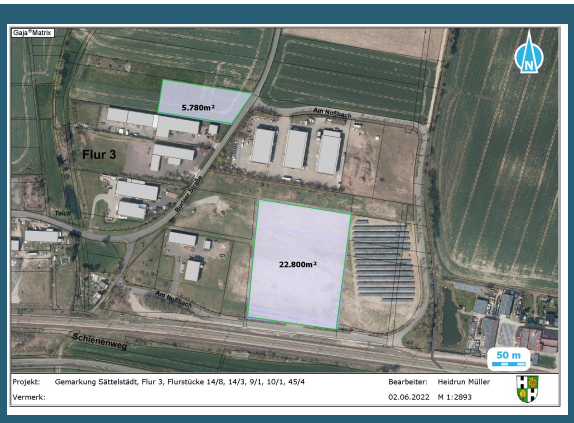

Foto / Bemaßungsskizze

Baurechtliche Angaben:

GE	-	-
Nutzung	GRZ	GFZ
keine Angabe	-	
Geschosse	Bauweise	

Hinweise:

Bitte nehmen Sie Kontakt mit der Gemeindeverwaltung Hörselberg-Hainich bezüglich des B-Plans und des Grundstückspreises auf.

voll erschlossen
Erschließung

Alle Angaben ohne Gewähr
www.kip.net

Das Baugebiet:

Gesamtgröße des Gewerbegebiets: 18,2 ha brutto, 15,7 ha netto
Freie Flächen: 2,86 ha netto (0,58 ha + 2,28 ha)
Planungsstand: B-Plan
Erschließungsstand: erschlossen
mögl. Baubeginn: sofort
Grundstückspreis: 14-18 €
Verkehrsanbindung: A4 – 0,5 km Sättelstädt / Bahn – 10 km Eisenach
Firmen/Branchen am Standort: Metallverarbeitung, Pulverbeschichtung

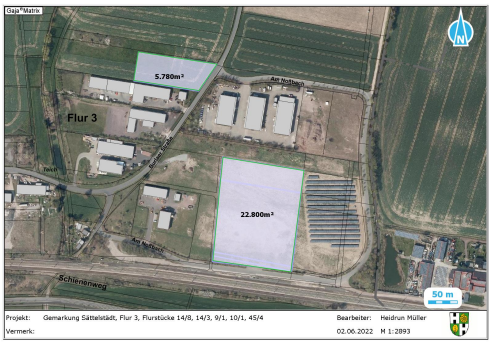

Kontakt:

Kommune:

Gemeinde Hörselberg-Hainich
Hauptstraße 90b
99820 Hörselberg-Hainich
https://www.hoerselberg-hainich.de/

Ansprechpartner:

Gemeindeverwaltung Hörselberg-Hainich
Hauptstraße 90a
99820 Hörselberg-Hainich OT Behringen
s.wiegand@hoerselberg-hainich.de
www.hoerselberg-hainich.de

Gemeinde Hörselberg-Hainich

Die Gemeinde Hörselberg-Hainich liegt zwischen Eisenach und Gotha an der Hörsel bei den Hörselbergen.